

워라밸 실천의 시작

퇴근은 바로바로  
가사는 서로서로  
행복은 바로

전남형 워라밸 마일리지 프로그램

기업이 쌓은 마일리지!  
직원이 누리는 문화데이!



전라남도



전남여성가족재단  
일·생활균형지원센터

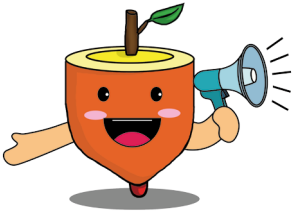

## 워라밸 마일리지란?

전남여성가족재단 일·생활균형지원센터에서 **지원하는 사업에 의욕적으로 참여**하는 기업·기관에 마일리지를 부여하고, 적립된 마일리지에 따라 **우수기업(관)에 직원들이 누릴 수 있는 '워라밸 문화데이'**를 제공합니다



## 가족친화 직장문화 조성

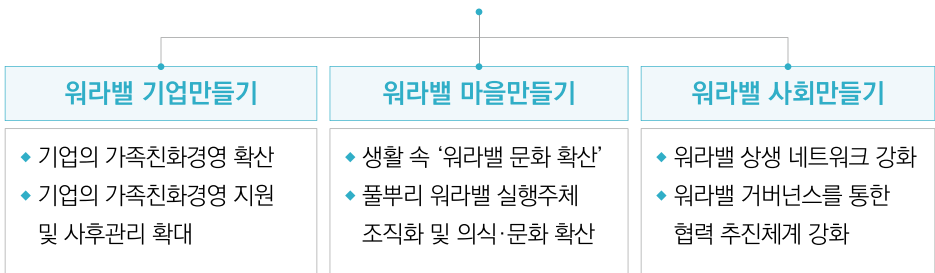

# 위라벨 마일리지 사업 운영일정

유형	프로그램명		내용	3월	4월	5월	6월	7월	8월	9월	10월	11월	12월
일터 혁신	근무혁신 인센티브 신청	<input type="checkbox"/>	3개소	인센티브 신청			근무혁신 이행			선정			
	취약사업장 컨설팅	<input type="checkbox"/>	3개소	컨설팅 신청									
	노무상담	<input type="checkbox"/>	30회	상담 신청									
	기업환경개선	<input type="checkbox"/>	4개소	신청	선정회의		환경개선 실시						
가족 친화 경영	가족친화제도 설명회	<input type="checkbox"/>	3회	설명회 신청 및 참여									
	가족친화관련 컨설팅	<input type="checkbox"/>	15개소	컨설팅 신청									
	가족친화인증제 신청	<input type="checkbox"/>	제한없음	신청접수(한국건강가정진흥원)									
	기업노무컨설팅	<input type="checkbox"/>	25개소	컨설팅 신청									
	공감배려 워크숍	<input type="checkbox"/>	3회	신청		교육 및 워크숍							
문화 확산	소모임&공동체 지원	<input type="checkbox"/>	15개	신청	소모임&공동체 활동 참여								
	위라벨서포터즈 참여	<input type="checkbox"/>	길라잡이 10명		기업 내 가족친화제도 담당자 참여								
	w-link콘텐츠 공모전	<input type="checkbox"/>	1회	신청			선정회의 및 시상						
인식 개선	일·생활균형 캠페인	<input type="checkbox"/>	15개소	캠페인 신청									
	일·생활균형 포럼	<input type="checkbox"/>	1회			포럼 참여							
	찾아가는 폭력예방교육	<input type="checkbox"/>	330회	ZOOM 및 찾아가는 교육 참여									
	여성인재 아카데미	<input type="checkbox"/>	4회	민간·공공기업 여성중간관리자 및 지역사회여성리더 역량강화교육 참여									
사회 공헌	협력 네트워크 구축	<input type="checkbox"/>	7회	협의체 및 관계자 회의 참여									
	멘토링 프로그램	<input type="checkbox"/>	15개소	신청		프로그램 참여							
	농어촌 위라벨 한마당 참여	<input type="checkbox"/>	100인		신청	위라벨 한마당 참여							
	육아대디들의 위라벨 바자회	<input type="checkbox"/>	육아대디 20명			신청			바자회 참여				

※ 사업별 일정변동 및 사업 추가 가능

# 전남형 워라밸 마일리지 프로그램



5점



가족친화경영컨설팅

10점



소모임&공동체 참여

15점

## "가족친화경영의 첫걸음, 워라밸 마일리지"

이것 4가지만 기억하세요!

기업의 생산성 **UP!** 직원의 행복지수 **UP!**  
워라밸 마일리지를 적립하세요!



워라밸  
마일리지 사업 ▶▶  
**운영 일정 확인**

워라밸  
마일리지 사업 ▶▶  
**신청**

워라밸  
마일리지 ▶▶  
**적립**

영화, 공연, 전시 등  
문화예술프로그램  
**문화데이 지원**

### NOTICE

전남형 워라밸 마일리지는 일터혁신, 가족친화경영, 사회공헌, 인식개선, 문화확산 프로그램에 참여하신 후에 자동 적립됩니다. 가장 많은 워라밸 마일리지를 쌓은 기업에 영화, 공연, 전시 등 문화예술프로그램을 직원이 누리는 문화데이를 지원합니다.

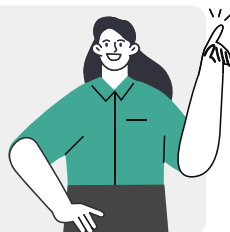

자세한 정보는 전남여성가족재단 일·생활균형지원센터([www.jwlb.or.kr/061-260-7352~4](http://www.jwlb.or.kr/061-260-7352~4))로 문의주세요.

B

나부터 실천해요!  
저녁이 있는 삶

L

마을도 참여해요!  
가족친화마을

W

기업이 먼저해요!  
평등하고 행복한 일터

J

사회도 함께해요!  
청정전남, 워라밸랜드