

금동관 출토 100주년

제3회 마한문화축제

2017. 9. 22.(금) ~ 9. 24.(일) 국립나주박물관 일원

주요프로그램

9.22.(금)
18:30

kbc 개막 축하쇼



코요테



조항조



박남정



정정아



김기하



박정식

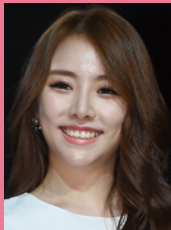

설하윤



조은새

9.23.(토)
18:30

마한인 화합콘서트



KCM



메이트리



나비



룬디마틴

9.24.(일)
16:00

웃는날, 좋은날 코미디쇼



한 무



김학래



엄용수



원 일



방일수

9.24.(일)
18:30

마한, 2천년의 빛 (폐막행사)



서주경



비스타



나주시립예술단

※ 마한퍼레이드 9. 22.(금) 16:30 | 개막행사 9.22.(금) 17:00



제3회 마한문화축제 셔틀버스 운행 시간표

■ **운행기간 : 2017. 9. 22.(금) ~ 9. 24.(일)**

■ **요금 : 일반인 1,000원 / 학생(초·중·고생) 500원**

■ **축제장 가는 시간 (빛가람동 - 나주 - 영산포 - 국립나주박물관)**

빛가람동 주민센터	농촌경제 연구원 앞	금천 전남 과학교육원 앞	남고문	성북 아파트 승강장	대방 아파트 승강장	금성 고등학교 승강장	나주 소방서 승강장	영강 삼거리 별꽃장 앞	영산포시외 버스터미널 앞	국립나주 박물관
09:00	09:02	09:12	09:20	09:25	09:27	09:31	09:34	09:40	09:43	10:00
10:00	10:02	10:12	10:20	10:25	10:27	10:31	10:34	10:40	10:43	11:00
11:30	11:33	11:43	11:54	11:58	12:01	12:04	12:06	12:10	12:13	12:30
13:00	13:02	13:12	13:20	13:25	13:28	13:32	13:36	13:42	13:46	14:05
14:20	14:23	14:33	14:42	14:46	14:48	14:52	14:56	15:00	15:04	15:25
15:30	15:33	15:43	15:52	15:57	16:00	16:04	16:07	16:12	16:16	16:35
17:00	17:03	17:13	17:22	17:26	17:29	17:33	17:36	17:40	17:44	18:05
18:00	18:03	18:13	18:22	18:25	18:28	18:34	18:37	18:42	18:46	19:00

■ **축제장에서 오는 시간 (국립나주박물관 출발)**

• **출발시간 :** 10:20 / 11:20 / 13:00 / 14:20 / 15:40 / 16:50 / 18:30 / 21:00 / 21:10

• **운행코스 :** 국립나주박물관 - 영산포 시외버스터미널 앞 - 영강삼거리 별꽃장 앞 -

나주소방서 승강장 - 금성고등학교 승강장 - 대방아파트 승강장 -

성북아파트 승강장 - 남고문 - 금천 전남과학교육원 앞 - 농촌경제연구원 앞 -

빛가람동 주민센터